

Fastställs att i huvud-  
sak ligga till grund för  
verksamheten vid 1.div  
F 11.



Kurt Ottosson  
Flygchef

Verksamhetsplan för 1.div 1977-07-01--1978-06-30 (1 bilaga)

Innehåll:	1. Personal	sida 2
	2. Utbildningsmål	4
	3. Uppgiftsfördelning	4
	4. Befälsutbildning	6
	5. Flygövningar	7
	6. Markttjänst	8
	7. Flygtidstilldelning	8
	8. Sammanfattande verksamhetstabla	9

  
Bertil Löw  
Divisionschef

## 1 Personal

Befattning	Grad	Nr	Namn	Sign	Flygtjänst		Anm
					i	som	
Divch	Kn	431005-3436	Lööv	LÖÖ	FFSU	Ff	
Stf. divch	"	460912-5911	Engdar	ENG	"	"	
Divadj	"	461207-7158	Bjurhäll	BUR	"	Fnav	
Utbtj flyg	"	500908-1091	Nordström	NOM	"	Ff	
"	"	470412-5097	Axgren	AXE	"	"	F 13 fom 780101
"	Lt	530106-1015	Tunstig	TUN	"	"	Tjl 770901-780901
"	"	510827-3672	Lundgren	LUG	"	"	
Ff	Kn	430904-2697	Bjerkeby	BEK	"	"	
"	Lt	470108-1673	Johansson	JOO	"	"	Sulins S 37
"	"	470302-4630	Berggren	BEG	"	"	
"	"	480511-0014	Fransson	FRA	"	"	Sulins S 37
"	"	450622-8099	Landin	LAN	"	"	Kontrff
"	"	470517-1959	Larsson	LAS	"	"	F 13 fom 780101
"	"	470521-3538	Nilsson	NIN	"	"	Kontrff
"	"	481018-4632	Björnerhag	BÖR	"	"	
"	"	460505-3711	Gunnarsson	GUN	"	"	
"	Fk	521024-9430	Oskarsson	OSK	"	"	
"	"	500916-2171	Larsson	LA	"	"	Tjl 771201-780901
Fnav	Kn	430409-1236	Collin	COL	"	Fnav	
"	"	431026-4611	Koserius	KOS	"	"	RK2 F 20
"	"	420809-1237	Sjögren	SÖG	"	"	Idrottsledare
"	"	440319-6514	Carlsson	CAL	"	"	
"	"	440513-2814	Jernström	JES	"	"	
"	"	471115-2993	Karlsson	KAS	"	"	
"	Lt	480611-4353	Hansson	HAN	"	"	
Fullgör Flygtjänst							
Ff	Övlt	340816-2935	Ottosson	OTT	BFSU	Ff	Flygch tom 770930
"	"	371027-2337	Sjöling	SJÖ	"	"	Flygch fom 771001
"	Mj	371008-2136	Wolving	WOL	"	"	FSO, kontrff
"	Fdir	471202-1130	Hansen	HS	SFT:2	"	Tekn enhet, kontrff
"	Kn	471122-1137	Mellberg	MEL	BFSU	"	Spa/Und tom 1977-09-0
"	Lt	500115-1736	Svensson	SVO	"	"	Tjl 770701-780115
Fnav	Kn	280206-1016	Persson	ERO	BFSU	Fnav	Flygadj
"	"	431209-3976	Johansson	OHA	"	"	Udenheten
"	"	450726-0414	Erifjord	BRI	"	"	"
"	"	451227-2472	Sjöberg	ÖBE	"	"	"
"	"	460118-7133	Söderberg	SÖD	"	"	"
"	Lt	460610-3531	Jansson	OSS	"	"	"

Fullgör flygtjänst	Grad	Nr	Namn	Sign	Flygtjänst		Anm
					i	son	
Fnav	Kn	390525-7634	Spaarf	SPA	BFSU	Fnav	Undenheten F 13
"	"	430930-0830	Dahlberg	DAB	"	"	" F 13
"	"	450507-2357	Gejskog	GES	"	"	" F 13
"	"	430117-8937	Blomgren	BL	"	"	F 17
"	Lt	441015-4134	Olsson	ON	"	"	F 17
"	Örlkn	420820-4174	Cederholm	CED	AFT: K1	"	Svoff M
"	Kn	410503-3734	Persson	POS	"	"	Svoff A
"	Met	460412-6430	Larsson	LAO	"	"	Väderavd/1.hkpdiv
"	"	520328-5118	Bergh	BG	"	"	Väderavd
"	Stabs- ömet	211228-6397	Bengtsson	BEN	SFT:5	"	FS
"	Stabs- met	250228-6418	Tibell	TB	AFT: K1	"	Milo Ö
"	Met	320311-3331	Palm	PA	SFT:5	"	F 1
"	Kn	390728-1234	Hagberg	HAB	AFT: K1	"	Milo Ö

## 2 Utbildningsmål

FPSU, BFSU, AFT, ff och fnav jml BUF 1 kap C.

### 2.1 Flygtjänst

FPSU, BFSU. Särskild inriktning på:

- Instrumentflygmetodik
- UKAN jakt - lv
- Telemotmedel
- Utnyttjande av fpl-bandspelaren.

AFT huvudinriktning:

- Navigering VMC och IMC
- Spaningsövningar

### 2.2 Marktjänst

FPSU, BFSU. Särskild inriktning på:

- Applex med inriktning på uppgifter enligt Fled S och Fled Ö stridsplaner
- Utländsk marin- och armétaktik (främst NATO och WP)
- Utländska flyg-, marin-, armé- och luftförsvarsstridskrafter (-system) (främst NATO och WP).

AFT huvudinriktning:

- SFI
- OSF

## Uppgiftsfördelning

Divisionens organisation:

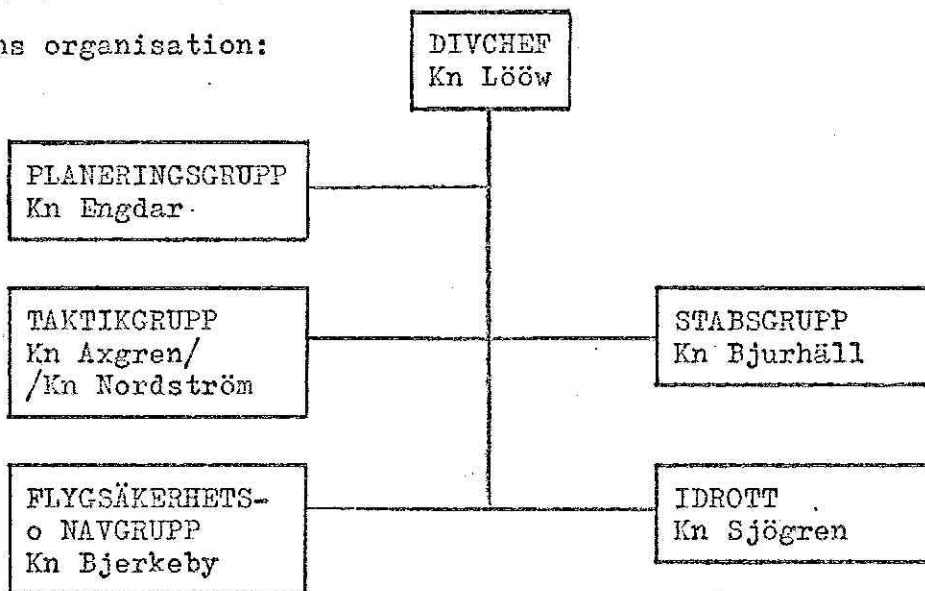

Planeringsgruppen har direktivrätt till övriga grupper för samordning.

Taktikgruppen byter chef 1978-01-01.

3.1 Planeringsgruppen

Chef: Kn Engdar

Helårsplanering	LÖÖ	
Veckoplanering	ENG	AXE (NOM)
Dygnspanering	Övningsledare	eso
PL-tjänst	Programledare	eso
Uppföljning av flyg- o marktjänst (avrapportering, utvärdering av resultat, övningsliggare, övnings- och flygtidstabläer)	BÖR	OSK

Övningsledare (ÖL) beordras på veckoprogram för en heldag.  
Till ÖL beordras regoff samt kompoff med KK 2.

Programledare (PL) beordras på flygprogram.

Divbitrådet lyder under PL vid flygtjänst.

3.2 Taktikgruppen

Chef: Kn Axgren tom 1977-12-31  
Kn Nordström fom 1978-01-01

Taktiska anvisningar	AXE (NOM)	NOM ( )
Taktiska spel, applex	AXE (NOM)	NOM ( )
Flygplanidentifiering	AXE (NOM)	
Fartygsidentifiering	NIN	
Underrättelser	JOO (GUN)	FRA (GUN)
IKFN		
Uppföljning fotoreultat	BÖR	OSK
-"- fotouppdrag		
Utvärdering och statistik		
Störning, telemotmedel	AXE (LÖÖ)	

3.3 Stabsgruppen

Chef: Kn Bjurhäll

Expeditionstjänst (registrering o delgivning av order, skrivelser o tidskrifter)	BUR	LUG
Tjänstgöringslistor, -uppgifter	LUG/NIN	BUR/HAN
Uppföljning CAU	HAN	LUG
Adresslistor, anhöriga	HAN	BUR
Bokförrådet, rättningstjänst	LAN	BUR
Expenser	BUR	
Säkerhetstjänst	LUG	BUR
Studiebesök, transporter	GUN	OSK
Fikakassa, trivsel	OSK	GUN
Allmän ordning	BUR	
Till förfogande	Divbitrådet	

Divbitrådet är underställd Ch Stabsgruppen men lyder  
under PL i Planeringsgruppen vid flygtjänst.

3.4 Flygsäkerhets- och navgruppen

Chef: Kn Bjerkeby

SFI, OSF, OFYL, MIL AIP, MIL NOTAM	}	LAN	HAN
BEFYL, Flyghandbok			
Skisser över flygfält, skjutområden	}	BEG	BEK
navhjälpmedel, alternativ mm			
Flygsäkerhetsmateriel (skötsel och utbildning)	}	LAN	HAN
Flygläkarundersökning			
Nödträning	}	LAN	HAN
Materiellära, stationstjänst			
Uppföljning av DA och TR	}	LAN	HAN
Uppföljning av materielläge (modifieringar, utrustning, tablåer i fpl)			
Router, navigeringsberäkningar	}	HAN	
Instrumentinflygningsmetoder			
Kartor			

5 Idrott

Chef: Kn Sjögren

Planläggning och ledning av idrott	SÖG	LAS (FRA)
Cykelergometerprov	SÖG	
Skjutning med eldhandvapen	LAS (FRA)	SÖG

4 Befälsutbildning

Bibehålla och vidareutveckla färdigheter från tidigare utbildning.

Uppöva förmågan till självständig verksamhet.

Stf divch: Självständig ledning av divisionens verksamhet inom ramen för verksamhetsplanen.

Övriga regoff: Självständig ledning av flygtjänst och marktjänst under kortare perioder.

Kompoff med KK 2: enl p "övriga regoff" ovan.

OSK, LA, CQL, CAL, JES, KAS: Civilanställningsutbildning enligt särskild plan.

All personal: Ledning och ansvar för respektive uppgifter. Genomgång av reglementen, bestämmelser och anvisningar, självstudier, föredragningar och lektioner.

5 Flygövningar5.1 Övningsförteckning S 32

Övning	Övn- billf.	Kvartal			
		3	4	1	2
Fly 4 Flygning med urkopplade servon	1	1			
8 Nödlandningsförfarande	12	3	3	3	3
9 Landning med tungt fpl	1		1		
10:1 Start o landning markerad smal bana	7				7
10:2 Start o landning 25 m-bana/resvägbas	5				5
Nav 1 Navigering på hög höjd	2	1		1	
3 Lågnavigering och lågflygning	12		6	6	
5 Mörkernavigering	8		4	4	
6 Fotobombfällning	3		2	1	
Ava 3 Taktisk gränsvärdesflygning	10	4	2	2	2
För 1 Roteflygning i formering o gruppering	8	2	2	2	2
2 Roteflygning IMC, instrumentinflygning i rote (rotetvåa)	4	1	1	1	1
Ins 3 Instrumentinflygning	40	10	10	10	10
4 Navigering IMC	4	1	1	1	1
5 Instrumentstart	12	2	5	5	
7 Taktisk instrumentflygning, urgång ur onormala lägen	2	1		1	
Luf 2 Undanmanövrering mot jakt	10	5			5
Tem 3 Användning av motmedel	4				4
Spa 1 Ögonspaning	9		3	3	3
2 Fotospaning låg	8		4	2	2
4 -" - hög	6	1	2	1	2
5:1 -" - avstånd över land	6	1	2	1	2
5:2 -" - avstånd över hav	10	5			5
9 Kommunikationsspaning	6		2	4	
10 Radarspaning	10	3	2	2	3
Til 1 Tillämpningsövn, fotospaning/ögonspa	x				
2 -" - , radarspaning	x				
Havsövervakning	x				
Fotouppdrag	x				
Incidentuppdrag	x				
Väderflygning	x				
Kontrollflygning	x				
Beräknat flygtidsuttag	110	22	30	29	29

För ff med tilldelad flygtid 130 och 150 timmar utökas antalet övningsstillfällen i Spa 1-9, havsövervakning och fotouppdrag.

AXE och LAS följer övningsförteckningen under kvartal 3 och 4.

BFSU följer övningsförteckningen i tillämpliga delar med inriktning på flygsäkerhetsövningar.

För fnav utnyttjas övningsförteckningen i tillämpliga delar med inriktning på Nav 3-6, Ins 3-4, Luf 2, Tem 3, Spa 1-10, havsövervakning, incidentuppdrag och väderflygning.

Tidpunkt för olika övningars genomförande enl bil 1.

./1

## 5.2 Övningsförteckning Sk 50

Enligt ATIS:Ä skol-fpl

OM genomför fullständig inflygning Sk 50 enligt ATIS:Ä skol-fpl.

## 6 Marktjänst

Enligt bilaga 1.

./1

## 7 Flygtidstilldelning

Grad	Nr	Namn	Sign	S 32	Sk 50
Kn	431005-3436	Löw	LÖÖ	110	10
Kn	460912-5911	Engdar	ENG	130	10
Kn	500908-1091	Nordström	NOM	150	25
Kn	470412-5097	Axgren	AXE	60	10
Lt	530106-1015	Tunstig	TUN	30	
Lt	510827-3672	Lundgren	LUG	150	20
Kn	430904-2697	Bjerkeby	BEK	110	20
Lt	470108-1673	Johansson	JOO	110	20
Lt	470302-4630	Berggren	BEG	110	20
Lt	480511-0014	Fransson	FRA	110	20
Lt	450622-8099	Landin	LAN	110	20
Lt	470517-1959	Larsson	LAS	60	10
Lt	470521-3538	Nilsson	NIN	130	20
Lt	481018-4632	Björnerhag	BÖR	130	20
Lt	460505-3711	Gunnarsson	GUN	130	20
Fk	521024-9430	Oskarsson	OSK	110	20
Fk	500916-2171	Larsson	LA	20	
Övlt	340846-2935	Ottosson	OTT	10	
Övlt	371021-2337	Sjöling	SJÖ	40	10
Mj	371008-2136	Wolving	WOL	30	10
Kn	471122-1137	Hellberg	MEL	20	
Fdir	471202-1130	Hansen	HS	40	
		Reserv		100	15
		Summa		2000	300



8 Verksamhetstablå

Enligt bilaga 1.

./1

Sammanfattande verksamhetstablå

JULI

Vecka	26	27	28	29	30
Datum	1 2 3	4 5 6 7 8 9 10	11 12 13 14 15 16 17	18 19 20 21 22 23 24	25 26 27 28 29 30 31
LAG	F L S	M T O T F L S	M T O T F L S	M T O T F L S	M T O T F L S
Övn					
FLYS			BEREDSKAP		
Mark					
Övr					
S E M E S T E R P E R I O D					
Vpl omC 772 skede 1 A					

AUGUSTI

Vecka	3 1	3 2	3 3	3 4	3 5
Datum	1 2 3 4 5 6 7 8 9 10 11 12 13 14	15 16 17 18 19 20 21	22 23 24 25 26 27 28	29 30 31	
DeF	M T O T F L S S M T O T F L S S M T O T F L S M T O				
Övn		<input type="checkbox"/> 1. Tillö	Halmstad 2. Fdö	<input type="checkbox"/> 3. Tillö	
Flys	Nav 1 Ave 2 Spa 4 Spa 5:1 Spa 10 Fly 8 Ti	Til		Fly 8 För 1 Inf 2 Spa 5:2 Ti Fly 4 Ins 7 Ins 5	
Mark	<input type="checkbox"/> Parasail SFI, OSF Säkerhetsutbildning	<input type="checkbox"/> Parasail TAS, ID		Fjällv. 12 mar ID Skj m/58	ID Skj m/58
Övr				<input type="checkbox"/> MBÖ planmöte 2. div Ljungbyhed	Luckvecka

( S E P T E M B E R ) (

Vecka	3 5	3 6	3 7	3 8	3 9
Datum	1 2 3 4 5 6 7 8 9 10 11	12 13 14 15 16 17 18	19 20 21 22 23 24 25	26 27 28 29 30	
Dag	T F L S M T O T F L S M T O T F L S M T O T F				
Övn					
Flys	För 1 Luf 2 Spa 5:2 Ava 3 Flygfält tävling	Fly 4 Ins 7	Fly 8 För 2 Ins 5	Ins 4 Luf 2	Fly 8 Spa 10
Mark	<input type="checkbox"/> Fljm fälttävl. <input type="checkbox"/> FOG	<input type="checkbox"/> MBÖ plannöte Fälttävl.	Applex SYD Skj m/40 <input type="checkbox"/> Fljm fälttävl.	Befatb markst + prisskj <input type="checkbox"/> FOG	OSF NY <input type="checkbox"/> CFV plannöte
	Anckv. 764	<input type="checkbox"/> MBÖ plannöte Fälttävl.	<input type="checkbox"/> E1 plannöte	<input type="checkbox"/> E1 plannöte	<input type="checkbox"/> Vp1 omg 774 skede 1 A

( O K T O B E R ) ( )

Vecka	39	40							41							42							43							44													
Datum	1	2	3	4	5	6	7	8	9	10	11	12	13	14	15	16	17	18	19	20	21	22	23	24	25	26	27	28	29	30	31												
Dag	L	S	M	T	O	T	F	L	S	H	T	O	T	F	L	S	M	T	O	T	F	L	S	M	T	O	T	F	L	S	M												
Övn	7. Löö														9. Tillä																												
FLYG	Til							Fly 2 Spa 1							Fly 8 Spa 5:1																												
Mark								Avc 3 Ins 5 Spa 10							Spa 2 Til																												
Övr	VPL 008 174 skede 1 A							Tele-mötn F18 L00																																			
								SFI							TAS							FOG							E1 inspektion														
								+6																																			
																																				MBS planmöte							

NOVEMBER

Vecka	4 4	4 5	4 6	4 7	4 8
Datum	1 2 3 4 5 6	7 8 9 10 11 12 13	14 15 16 17 18 19 20	21 22 23 24 25 26 27	28 29 30
Dag	T O T F L S	M T O T F L S	M T O T F L S	M T O T F L S	M T O
Övn		Basering F4		10. Tillö	
FLYG	Ins 5				
	Spa 2				
	Spa 5:1		Fly 8	Ti	
	Nav 5			Ins 4	
	För 1	Spa 4			Ava 3
		Spa 9			För 2
					Spa 10
	Nav 5+6				
Mark	Applex OST		ID	BEFYL	Gör Eskadern.
					Stubesök
Övt		FVN varjfaakt F6			MBS planmöte
					2. div Frösön
					Tillö Soldsk.
					3/F4 bör
					KOS RK2 F20

DECEMBER

Vecka	4 8	4 9	5 0	5 1	5 2
Datum	1 2 3 4	5 6 7 8 9 10 11	12 13 14 15 16 17 18	19 20 21 22 23 24 25	26 27 28 29 30 31
DaG	T F L S	N T O T F L S	M T O T F L S	M T O T F L S	M T O T F L
Övn		<input type="checkbox"/> 11. Tillö			
Flyg	Ins 4				
		Fly 8			
		Ava 3			
		För 2			
		Spa 10			
		<input type="checkbox"/> Till			
		Nav 5+6			
Mark	ID		TAS <input type="checkbox"/> FOG		
Övr		<input type="checkbox"/> Muckvecka			
				<input type="checkbox"/> Vpl övningsupphäll	<input type="checkbox"/> Storlien

JANUARI

Vecka	0 1	0 2	0 3	0 4	0 5
Datum	1 2 3 4 5 6 7 8	9 10 11 12 13 14 15	16 17 18 19 20 21 22	23 24 25 26 27 28 29	30 31
Dag	S N T O T F L S	M T O T F L S	M T O T F L S	M T O T F L S	M T
Övn				13. Tillö	
FV6		Nav 1 Ava 3 Spa 1		Til	För 1 Nav 3
			Ins 5		
				Ins 4 Spa 2	
Merk		Säkerhetsutbildn. SEI, OSF	TAS	MIL AIP	F11 Taktik. Spa; divoh
			<input type="checkbox"/> FOG <input type="checkbox"/> Fljm skidlöpning	<input type="checkbox"/> Fljm skidskytte	
Övr		Vpl övnupph.			
		Storlien idrottskurs			
		AXE, IAS till F15			
			Vpl omgång 781 skede 1 A		



FEBRUARI

Vecka	0 5	0 6	0 7	0 8	0 9
Datum	1 2 3 4 5	6 7 8 9 10 11 12	13 14 15 16 17 18 19	20 21 22 23 24 25 26	27 28
Dej	O T F L S	M T O T F L S	M T O T F L S	M T O T F L S	M T
Övn		VID 15. Tillö		17. Tillö	
	Baserings Vidsoi				
		För 1		Ava 3	
		Mav 3		Spa 5:1	
		Ins 5		Til	Ins 7
	Ins 4	Spa 4			Spa 9
	Spa 2	Til			
		För 2			
		Spa 10			
		Mav 5+6			Mav 5+6
Mark			<input type="checkbox"/> FOG		
Övr				Skollovsvecka	Muckv
					F4 ÖVN
					Vinter
					Idrott

M A R S

Vecka	0 9	1 0	1 1	1 2	1 3
Datum	1 2 3 4 5 6 7 8 9 10 11 12	13 14 15 16 17 18 19	20 21 22 23 24 25 26	27 28 29 30 31	
Dag	O T F L S M T O T F L S	M T O T F L S	M T O T F L S	M T O T F L S	M T O T F
Övn				<input type="checkbox"/> 20.Tillö	
				<input type="checkbox"/> P Å S K	
Flyg		Ava 3		<input type="checkbox"/> Till	
		Spa 5:1			
		Ins 7			
		Spa 9			
		Nav 5+6	<input type="checkbox"/> För 1		<input type="checkbox"/> Spa 10
Mark	ID		Telenotnadel	<input type="checkbox"/> Befuttb mark	<input type="checkbox"/> Befuttb mark
Övr		2.div Uppsala	2.div Kallax		
	Spckvecka		1/T21 här		
		Tillö soldsk.	Säkmatkurs IUG		
	FVM F4				
	Vinteridrott				
					<input type="checkbox"/> FOG

APRIL

Vecka	1 3	1 4	1 5	1 6	1 7
Datum	1 2 3 4 5 6 7 8 9	10 11 12 13 14 15 16	17 18 19 20 21 22 23	24 25 26 27 28 29 30	
Dag	L S M T O T F L S	M T O T F L S	M T O T F L S	M T O T F L S	M T O T F L S
Övn				Basering F21	
FLYG		Spa 10 Ava 3 För 2 Tem 3		Ins 4 Spa 4	För 1 Tem 3
Mark	SFI		Fljm kpist fältskj OSF		FOG Fljm orienter.
Övr		Vpl omg 782 Skede 1 A			

MAJ

Vecka	1 8	1 9	2 0	2 1	2 2
Datum	1 2 3 4 5 6 7	8 9 10 11 12 13 14	15 16 17 18 19 20 21	22 23 24 25 26 27 28	29 30 31
Dag	M T O T F L S	M T O T F L S	M T O T F L S	M T O T F L S	M T O
Övn	1. H A J	23. Tillö	Pingst- helg		
FLYS		Flv 10 För 1 Spa 4 Spa 5:1	Ava 3 Spa 5:2	Luf 2	
Mark	Skj m/40	Skj m/40	<input type="checkbox"/> Fljm pistol	<input type="checkbox"/> FCG	
Övn		2. div F5	SÖB B111		Tillö soldat

JUNI

Vecka	2 2	2 3	2 4	2 5	2 6
Datum	1 2 3 4	5 6 7 8 9 10 11	12 13 14 15 16 17 18	19 20 21 22 23 24 25	26 27 28 29 30
Day	T F L S N T O T F L S	N T O T F L S	N T O T F L S	N T O T F L S	M T O T F
Övn				Mid- SOMMAR	
FLYGE		Fly 10 Luf 2 Spa 5:2 Spa 1	Spa 10	Spa 10	
Mark		<input type="checkbox"/> F6 Eskaderfältt.	<input type="checkbox"/> FOG <input type="checkbox"/> Fljm kpist banskj.	<input type="checkbox"/> Spkövn.	<input type="checkbox"/> Studes.GFSU:met
			<input type="checkbox"/> Spkövn.		
			GFSU 2:1 met 5 man tom 1978-08-25		
	<input type="checkbox"/> F110 soldsk.		<input type="checkbox"/> FVM Fältskjutn kpist F17	<input type="checkbox"/> FVM F7 Flygfemkamp	